

ITALMATCH CHEMICALS SOSTIENE LA CULTURA
E L'ARTE DI SPOLETO PER UN SIGNIFICATIVO
SVILUPPO DEL TERRITORIO



Siamo lieti di informarvi che **Italmatch Chemicals** contribuisce a sostenere l'arte e la cultura della città di Spoleto tramite la donazione di un'opera alla Collezione Permanente di Arte Contemporanea del Museo di Palazzo Collicola situato nella stessa città.

La donazione riguarda la scultura creata dalla famosa artista spoletina Cristina MMR Bonucci ed è dedicata all'importante architetto giapponese Kengo Kuma.

“E' un piacere per Italmatch Chemicals fare parte della Comunità di Spoleto per tutte le sue diverse necessità e nei suoi vari aspetti, sostenendo le arti, la cultura, lo sport e l'educazione per uno sviluppo sostenibile in sinergia con la crescita industriale del territorio – ha affermato Maurizio Turci, CFO Corporate Affairs e HR Director – La scultura rappresenta un simbolo importante e celebra l'amicizia tra due nazioni: Italia e Giappone”.

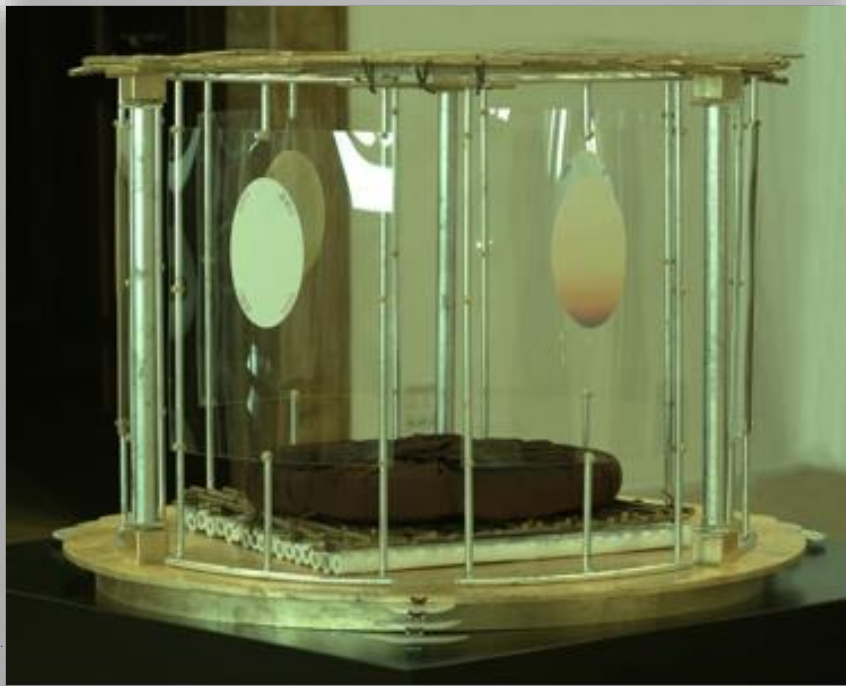

Cenni sull' opera:

La scultura rappresenta un luogo per l'anima da dove poter osservare i diversi momenti del giorno: alba, tramonto e notte.

